



# Obec Valašská Polanka

tel. 571 446 111, 571 446 362,  
Valašská Polanka čp.270 PSČ 756 11, IČ : 00304361  
Mail: [Info@valasskapolanka.cz](mailto:Info@valasskapolanka.cz); [www.valasskapolanka.cz](http://www.valasskapolanka.cz)

## **OBEC VALAŠSKÁ POLANKA ZVEŘEJŇUJE :**

dle §39 odst.1 zákona č.128/2000 Sb., obcích, ve znění pozdějších předpisů

### **ZÁMĚR OBCE ZŘÍDIT NA POZEMKU SLUŽEBNOST**

Dne 20.12.2018 schválilo ZO Val.Polanka usnesením č. X/2018/7) záměr obce zřídit služebnost pro zemní vedení kabelové přípojky NN dle stavby „**č. IP-12-8021434 Val.Polanka, p.č.2837/1, Lažová, NNK**“ spočívající ve zřízení práva umístit, provozovat, opravovat a udržovat zařízení distribuční soustavy na pozemcích p.č.2739/4 a p.č.3432/1 v rozsahu vymezeném v GP 1278-R206/2018 v obci a k.ú.Val.Polanka a to za jednorázovou náhradu ve výši 1.000,- Kč + DPH v zákonné výši.

Sjednání této smlouvy bude projednáno na zasedání zastupitelstva obce dne 14.2.2019 po vyvěšení tohoto záměru na úřední desky obce v zákonné lhůtě a nebude-li k tomu zaznamenáno žádných podnětných připomínek a námitek bude starosta obce pověřen tuto smlouvu podepsat.

Ve Valašské Polance dne : 30.1.2018

Vyvěšeno : 30.1.2019  
Sejmuto : 15.2.2019  
Provedl :

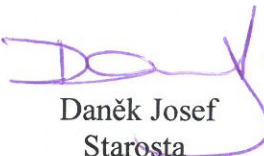

  
Daněk Josef  
Starosta

K07

### VÝKAZ DOSAVADNÍHO A NOVÉHO STAVU ÚDAJŮ KATASTRU NEMOVITOSTI

Dosavadní stav				Nový stav			
Číslo pozemku přev. částem	Výměra pozemku m <sup>2</sup>	Označení pozemku	Účel přev. částem	Číslo pozemku přev. částem	Výměra pozemku m <sup>2</sup>	Označení pozemku	Účel přev. částem
2738/1				2738/1	422		
2739/2				2739/2	422		
2739/4				2739/4	10001		
3432/1				3432/1	10001		
3432/2				3432/2	422		

Oprávněný : dle právní listiny  
Druh věcného břemene : dle právní listiny

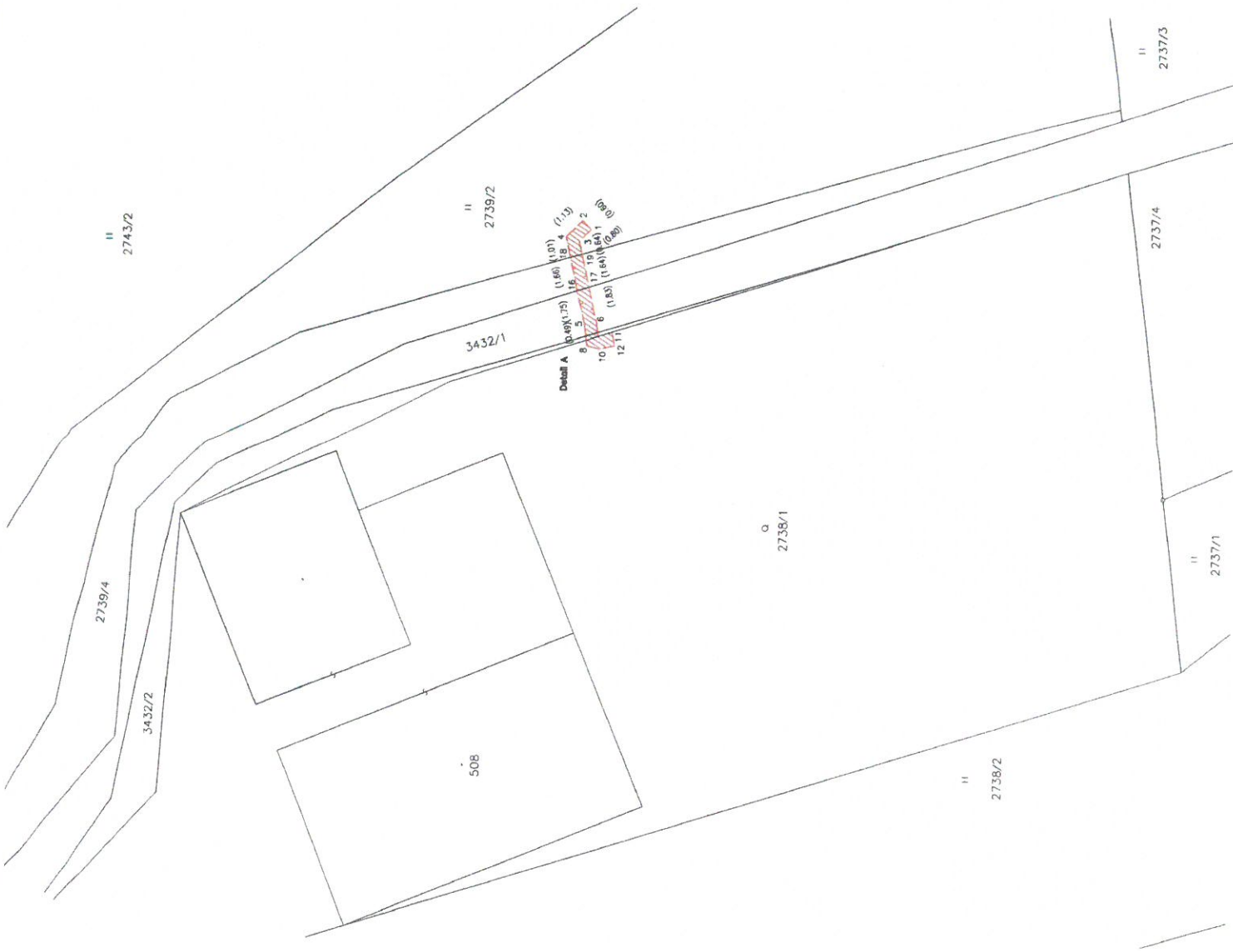

### Saznam souřadnic (S-JTSK)

Souřadnice pro záměr na KN

Č. bodu	Y	X	Kód kv.	Poznamka
1	496622.50	1162640.90	3	bod břemene
2	496622.07	1162640.49	3	bod břemene
3	496623.05	1162640.33	3	bod břemene
4	496622.85	1162639.67	3	bod břemene
5	496622.07	1162640.00	3	bod břemene
6	496622.07	1162640.00	3	bod břemene
7	496622.63	1162641.26	3	bod břemene
8	496628.11	1162640.79	3	bod břemene
9	496627.64	1162641.35	8	bod břemene
10	496628.27	1162641.34	3	bod břemene
11	496627.45	1162641.94	8	bod břemene
12	496627.45	1162642.09	3	bod břemene
13	496627.85	1162640.69	8	bod břemene-právecík
14	496627.66	1162640.66	8	bod břemene-právecík
15	496627.48	1162641.25	8	bod břemene-právecík
16	496625.46	1162640.23	8	bod břemene-právecík
17	496625.28	1162640.81	8	bod břemene-právecík
18	496623.84	1162639.89	3	bod břemene-právecík
19	496623.67	1162640.46	3	bod břemene-právecík

### GEOMETRICKÝ PLÁN

**PRO**  
vymezení rozsahu věcného břemene  
k části pozemku

Geometrický plán vypracoval: Ing. Petr Adomik  
Číslo pozemku: 2371/07  
Datum: 14.11.2018

Stavopis vypracoval: Ing. Marie Vaculíková  
Číslo pozemku: 1407/1995  
Datum: 3.12.2018

Vyhodnotil: RÚGEO, s.r.o.  
1.majle 1000, 756 61  
Rožnov pod Radhoštěm, IČO: 25871781  
Číslo plánu: 1278-R206/2018

Obec: Vsetín  
Katastrální území: Volašská Polanka  
Katastrální území: Volašská Polanka  
Měřítko: 1:1000

KÚ pro Zlínský kraj  
KP Vsetín  
Ing. Anna Černotová  
IČO: 111222018-810  
2018.11.16 09:11:09 CET

Ing. Marie Vaculíková  
Uradní úřad pro katastrální území Vsetín  
IČO: 111222018-810