



# Obec Valašská Polanka

tel. 571 446 111, 571 446 362,  
Valašská Polanka čp.270 PSČ 756 11, IČ : 00304361  
Mail: [Info@valasskapolanka.cz](mailto:Info@valasskapolanka.cz); [www.valasskapolanka.cz](http://www.valasskapolanka.cz)

## OBEC VALAŠSKÁ POLANKA ZVEŘEJŇUJE :

dle §39 odst.1 zákona č.128/2000 Sb., obcích, ve znění pozdějších předpisů

### ZÁMĚR OBCE PRODAT POZEMEK

Zastupitelstvo obce na svém zasedání dne 20.4.2017 schválilo usnesením č.II/2017/6) ze dne 16.3.2017 záměr obce odprodat z majetku obce pozemky oddělené z p.č.2684/5 za cenu 300,- Kč/m<sup>2</sup> a to :

p.č.2684/18 - ost.plocha, komunikace o výměře 55 m<sup>2</sup>

p.č.2684/19 - ost.plocha, komunikace o výměře 52 m<sup>2</sup>

p.č.2684/20 - ost.plocha, komunikace o výměře 50 m<sup>2</sup>

Zastupitelstvo obce projedná a schválí na svém příštím zasedání IV/2017, dne 18.5.2017, po vyvěšení tohoto záměru na úřední desce OÚ v zákonné lhůtě, výše uvedený záměr s nemovitostí v případě, že proti tomu nebude z řad občanů podnětných připomínek a námitek.

Ve Valašské Polance dne : 2.5.2017

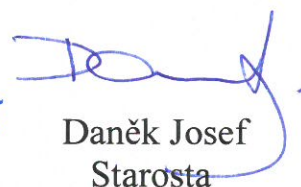

  
Daněk Josef  
Starosta

Vyvěšeno : 2.5.2017

Sejmuto : 19.5.2017

Provedl : *Kozubkova*

Obec Valašská Polanka  
IČO: 304361, DIČ:CZ00304361  
Valašská Polanka čp. 270  
756 11

Příloha : geometrický plán č.1207-1317/2017 zeměměřiče Ing.Šmída

**VÝKAZ DOSAVIDNĚHO A NOVÉHO STAVU ÚDAJŮ KATASTRU NEMOVITOSTI**

Dosevřední stav				Nový stav							
Označení pozemku parc. číslo	Výměra parcely ha	Druh pozemku	Označení pozemku parc. číslo	Výměra parcely ha	Druh pozemku	Typ stavky	Zás. účel	Povolení se stavem evidence přírodních vlnků			
								Diagnostika z pozemku v územní evidenci	Číslo stavu	Výměra dílu ha	Označení dílu
2684/5	19,02	Zvolná vyláň	2684/5	17,45	Zvolná vyláň	Zvolná vyláň	0	2684/5	10001	17,45	45
			2684/18	55	Zvolná vyláň	Zvolná vyláň	0	2684/5	10001	55	55
			2684/19	52	Zvolná vyláň	Zvolná vyláň	0	2684/5	10001	52	52
			2684/20	50	Zvolná vyláň	Zvolná vyláň	0	2684/5	10001	50	50
	19,02			19,02							

Seznam souřadnic (S-JTSK):

Soutahadice pro zápis do KN	X	Y	Pozámka
485-163	496662,13	1162976,82	střed sloupu plotu
567-1	496659,65	1162996,54	kolík
949-2226	496659,70	1163056,02	kolík
1116-2	496662,29	1163016,42	střed sloupu plotu
1116-7	496662,45	1163036,24	střed sloupu plotu
1	496662,54	1163055,98	střed sloupu plotu
2	496662,25	1162996,57	střed sloupu plotu

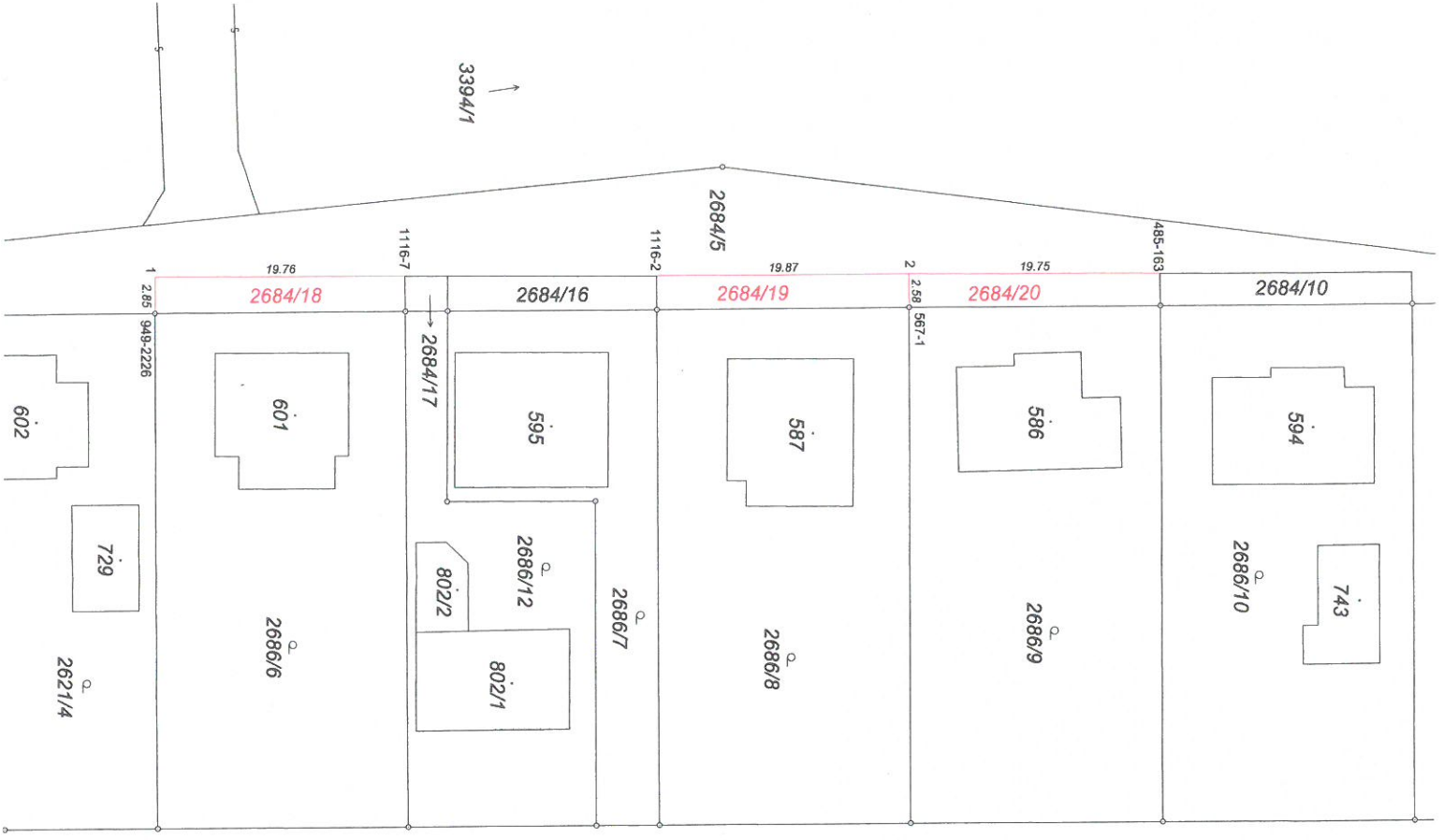

**GEOMETRICKÝ PLÁN**

pro rozdělení pozemku

Vyhovatel: Ing. Martin Šmíd  
Přisav 552, 760 01 Zlín  
mail: smid.geode@seznam.cz  
tel.: +420 775 986 485

Číslo příjmu: 1207-1317/2017

Okres: Vsetín

Okres: Valašská Polanka

Katastrální úřad: Valašská Polanka

Město: Valašské Klobouky 8-132

Provozovatel: Ing. Martin Šmíd  
KÚ pro Zlínský kraj  
Kř. Vsetín, Černotová  
PP: 4219 017-810  
2017.03.30 08:11:50 CEŠT

Geometrický plán ověřil úředně oprávněný zeměměřičský inženýr: Ing. Martin Šmíd

Číslo podoby seznamu, úředně oprávněný zeměměřičský inženýr: 2596/12

Dne: 27.3.2017

Okres: 64/2017

Mapování a zpracování odborně přehledným způsobem: Kancelář úřadu souhlasí s vydáním povolení

Okres: 30.3.2017

Okres: 34/2017

Číslo podoby seznamu, úředně oprávněný zeměměřičský inženýr: 2596/12

Dne: 30.3.2017

Okres: 34/2017

Mapování a zpracování odborně přehledným způsobem: Tento stavopis odpovídá mapovacímu úřadu v elektronické podobě udávanému v dokumentaci katastrálního úřadu.

Okresní státní úřad zeměměřičství a katastrálního úřadu: Okresní státní úřad zeměměřičství a katastrálního úřadu v územní působce

Ing. Martin Šmíd

Úředně ověřený a podepsaný v územní působce