



# Obec Valašská Polanka

tel. 571 446 111, 571 446 362, fax 571 446 560  
Valašská Polanka čp.270 PSC 756 11, IČ : 00304361  
Mail: [Info@valasskapolanka.cz](mailto:Info@valasskapolanka.cz); [www.valasskapolanka.cz](http://www.valasskapolanka.cz)

## OBEC VALAŠSKÁ POLANKA ZVEŘEJŇUJE :

### ZÁMĚR OBCE PRODAT a SMĚNIT POZEMKY a PŘIJMOUT DAR dle §39 odst.1 zákona č.128/2000 Sb., obcích, ve znění pozdějších předpisů

Zastupitelstvo obce na svém zasedání dne 3.2.2011 **schválilo záměr :**

- usnesením č. **I/2011/17)** - **směnit** obecní pozemky oddělené geometrickým plánkem z p.č.160/3 a p.č.3373/1 za spoluvlastnické podíly na pozemcích p.č. 1752/1 a p.č.1752/2 pana Miroslava Hyžáka, Val.Polanka čp.42, paní Vlasty Evjákové a Jaroslavy Kucejové, Val.Polanka čp.125.

- usnesením č. **I/2011/18** - **přijmout dar**, kterým budou rovněž spoluvlastnické podíly na výše uvedených pozemcích od paní Macháčové Anežky, bytem Horní Lideč čp.226 a od paní Julie Svobodové, bytem Revoluční 506, 357 34 Nové Sedlo.

- usnesením **č.I/2011/20** - **odprodat** pozemky p.č.614/21 a 614/22 v přepočtu za 100 Kč/m<sup>2</sup> manželům Bělaškovým, Val.Polanka čp.279.

- usnesením **č.I/2011/32** – **odprodat** pozemky ve stavebním obvodu Suláčov a to p.č.1127/17, 1127/19, 1127/20 a 1127/21 za minimální prodejní cenu v přepočtu 400 Kč/m<sup>2</sup>.

Zastupitelstvo obce projedná a schválí na svém příštím zasedání č.II/2011 dne 10.3.2011, po vyvěšení tohoto záměru na úřední desce OÚ v zákonné lhůtě, výše uvedené majetkoprávní převody nemovitostí v případě, že proti tomu nebude z řad občanů podnětných připomínek a námitek.

Ve Valašské Polance dne : 22.2.2011

Daněk Josef  
Starosta

Vyvěšeno : 22.2.2011

Sejmuto : 10.3.2011

Obec Valašská Polanka  
IČO: 304361, DIČ: CZ00304361  
Valašská Polanka čp. 270  
756 11 -3-

Provedl : *Marek Macháček*

Příloha : situační snímky

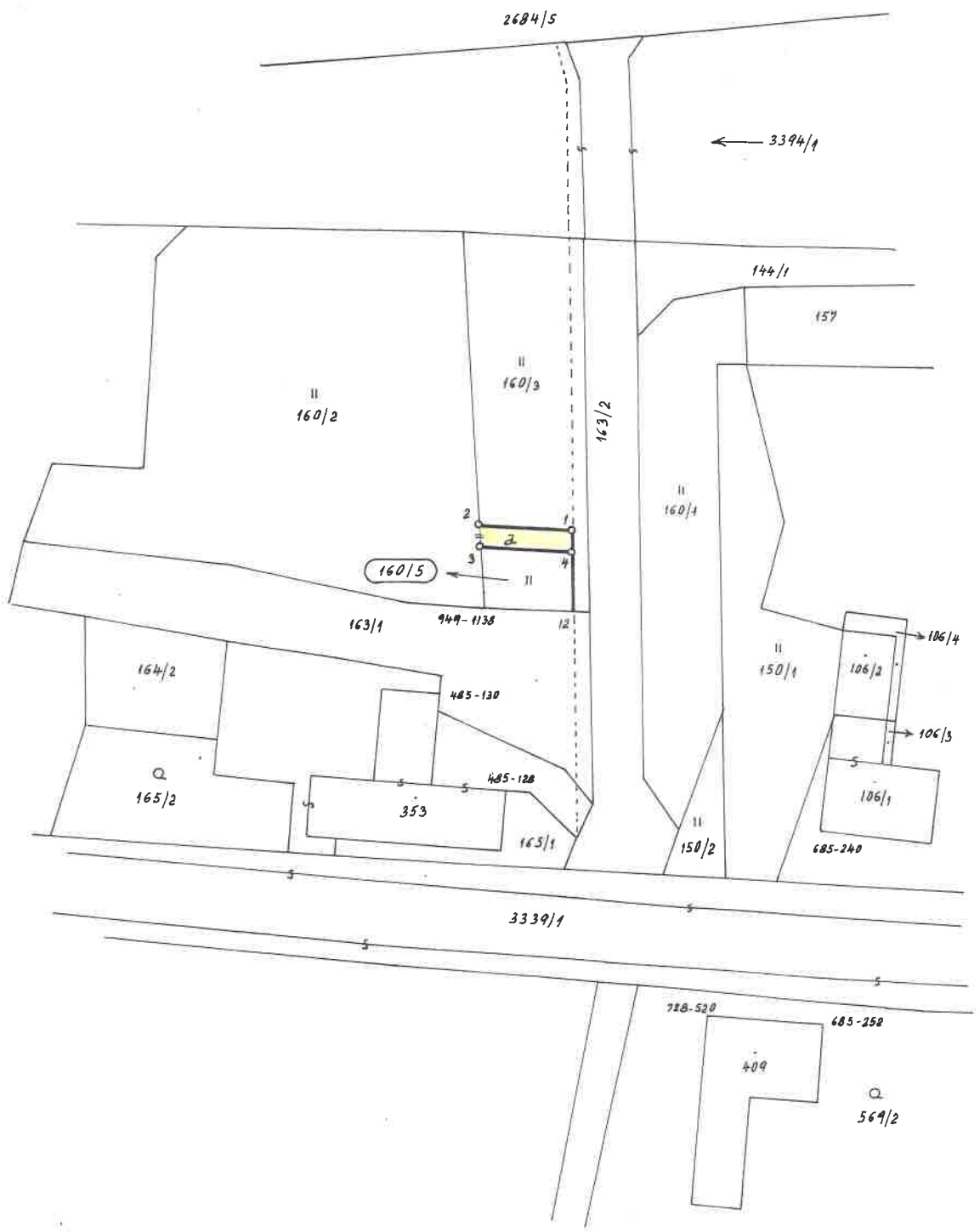
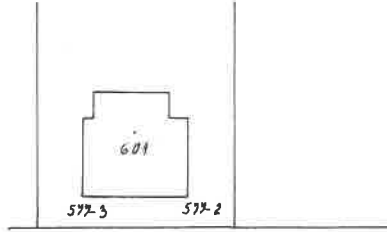

## VÝKAZ DOSAVADNÍHO A NOVÉHO STAVU ÚDAJŮ KATASTRU NEMOVITOSTÍ

Dosavadní stav			Nový stav												
Označení pozemku parc. číslem	Výměra parcely		Druh pozemku Způsob využití	Označení pozemku parc. číslem	Výměra parcely		Druh pozemku Způsob využití	Typ stavby	Způsob určení výměry	Porovnání se stavem evidence právních vztahů					
	ha	m <sup>2</sup>			ha	m <sup>2</sup>				Díl přechází z pozemku označeného v katastru nemovitostí	dřívější poz. evidenci	Číslo listu vlastnictví	Výměra dílu		Označení dílu
160/3	5	71	travní p.	160/3	5	02	travní p.		0	160/3		10001	5	02	
				160/5		51	travní p.		0	160/3		10001		51	
160/2	17	08	travní p.	160/2	17	26	travní p.		0	160/2 160/3		375 10001	17	08 18	celá a
													17	26	
													22	79	

### Výkaz údajů o bonitovaných půdně ekologických jednotkách (BPEJ) k parcelám nového stavu

Parcelní číslo podle katastru nemovitostí		Kód BPEJ	Výměra		BPEJ na dílu parcely	Parcelní číslo podle katastru nemovitostí		Kód BPEJ	Výměra		BPEJ na dílu parcely	
zjednodušené evidence			ha	m <sup>2</sup>		ha	m <sup>2</sup>		zjednodušené evidence			ha
160/2		7 22 13	17	08 18	celá a	160/3		7 22 13		5	02	
						160/5		7 22 13			51	

Dělit nebo scelovat pozemky lze jen na základě územního rozhodnutí, pokud podmínky pro ně nejsou stanoveny jiným rozhodnutím nebo opatřením.

<h2 style="text-align: center;">GEOMETRICKÝ PLÁN</h2> <p style="text-align: center;">pro rozdělení pozemku</p>	Náležitostmi a přesností odpovídá právním předpisům.	Katastrální úřad, katastrální pracoviště souhlasí s očišlováním parcel.
Vyhotovil: <i>Ing. Jaroslav Eršil</i> GEODETICKÉ PRÁCE, IČO 11174234 Smetanova 1484, 755 01, Vsetín	PRACOVNÍ KOPIE	
Číslo plánu: 987-27/2011 Okres: Vsetín Obec: Valašská Polanka Katastrální území: Valašská Polanka		
Mapový list: K M D Kód způsobu určení výměr je určen podle § 77 odst. 2 vyhlášky č. 26/2007 Sb.	Geometrický plán ověřil úředně oprávněný zeměměřický inženýr: <i>Ing. Jaroslav Eršil</i>	Souhlas katastrálního úřadu, katastrálního pracoviště potvrzil:
Dosavadním vlastníkům pozemků byla poskytnuta možnost seznámit se v terénu s průběhem navrhovaných nových hranic, které byly označeny předepsaným způsobem: <i>hřeby a znaky z plastu</i>	Dne: 22.2.2011      Číslo: 54/2011	Dne:                      Číslo: /2011-B10
	Úředně oprávněný zeměměřický inženýr odpovídá za odbornou úroveň geometrického plánu, za dosažení předepsané přesnosti a za správnost a úplnost náležitostí podle právních předpisů.	Jeden vpravo geometrického plánu a předepsané přílohy jsou uloženy u katastrálního úřadu, katastrálního pracoviště.

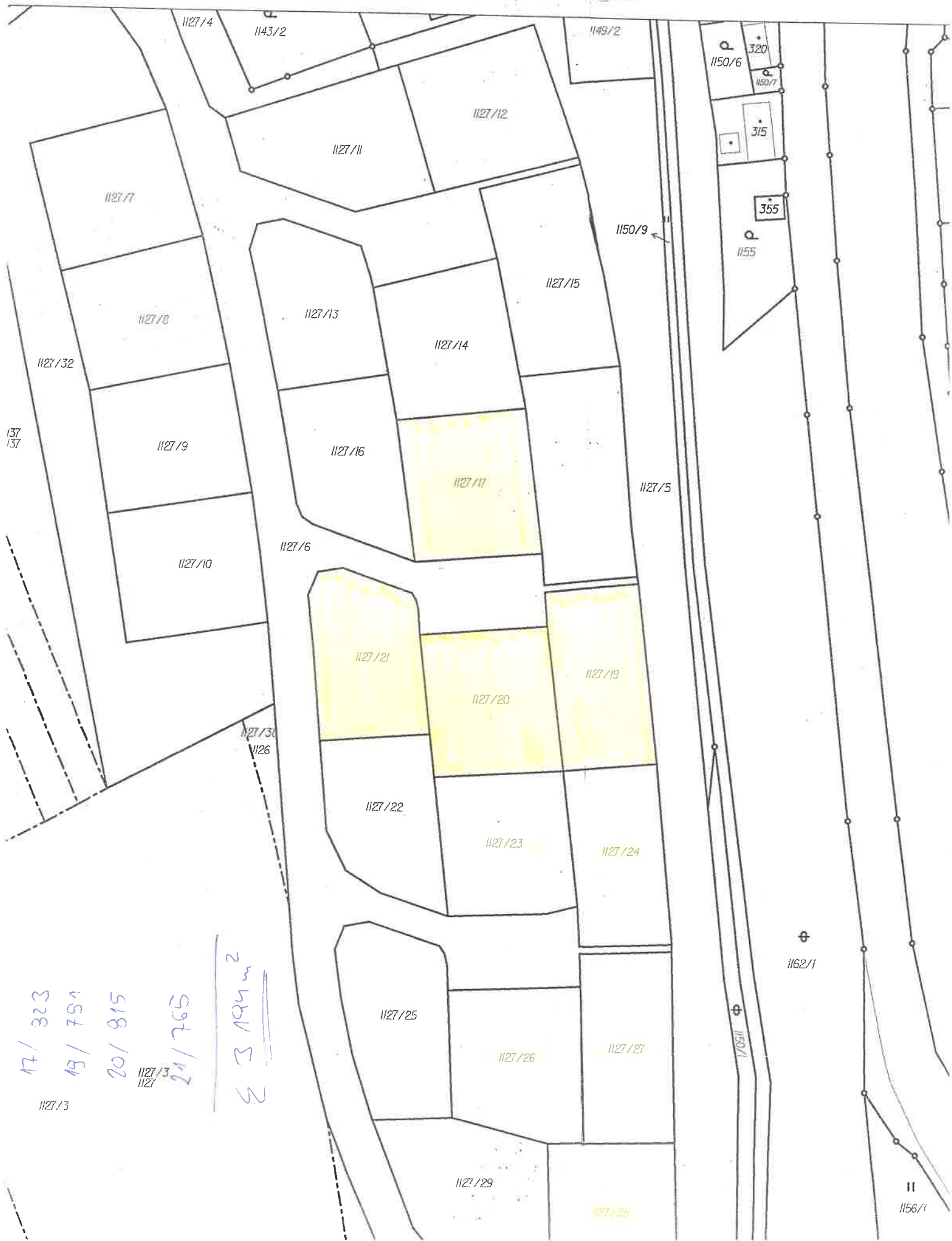

17/ 323  
18/ 751  
20/ 815  
21/ 765  
3 3194 m<sup>2</sup>

Seznam souřadnic /S-JTSK/

Č.bodu	Y	X	KK	poznámka
636-30	496767.05	1163300.51	8	roh budovy
685-195	496767.56	1163309.45	8	"
685-196	496768.66	1163312.22	8	"
685-197	496772.46	1163334.47	8	"
949-553	496768.71	1163287.74	8	dočasně kolík
949-557	496768.64	1163295.37	8	"
1	496770.52	1163310.25	8	plot
2	496768.64	1163294.98	8	"
3	496763.45	1163292.82	8	"
10	496760.87	1163293.80	8	plot

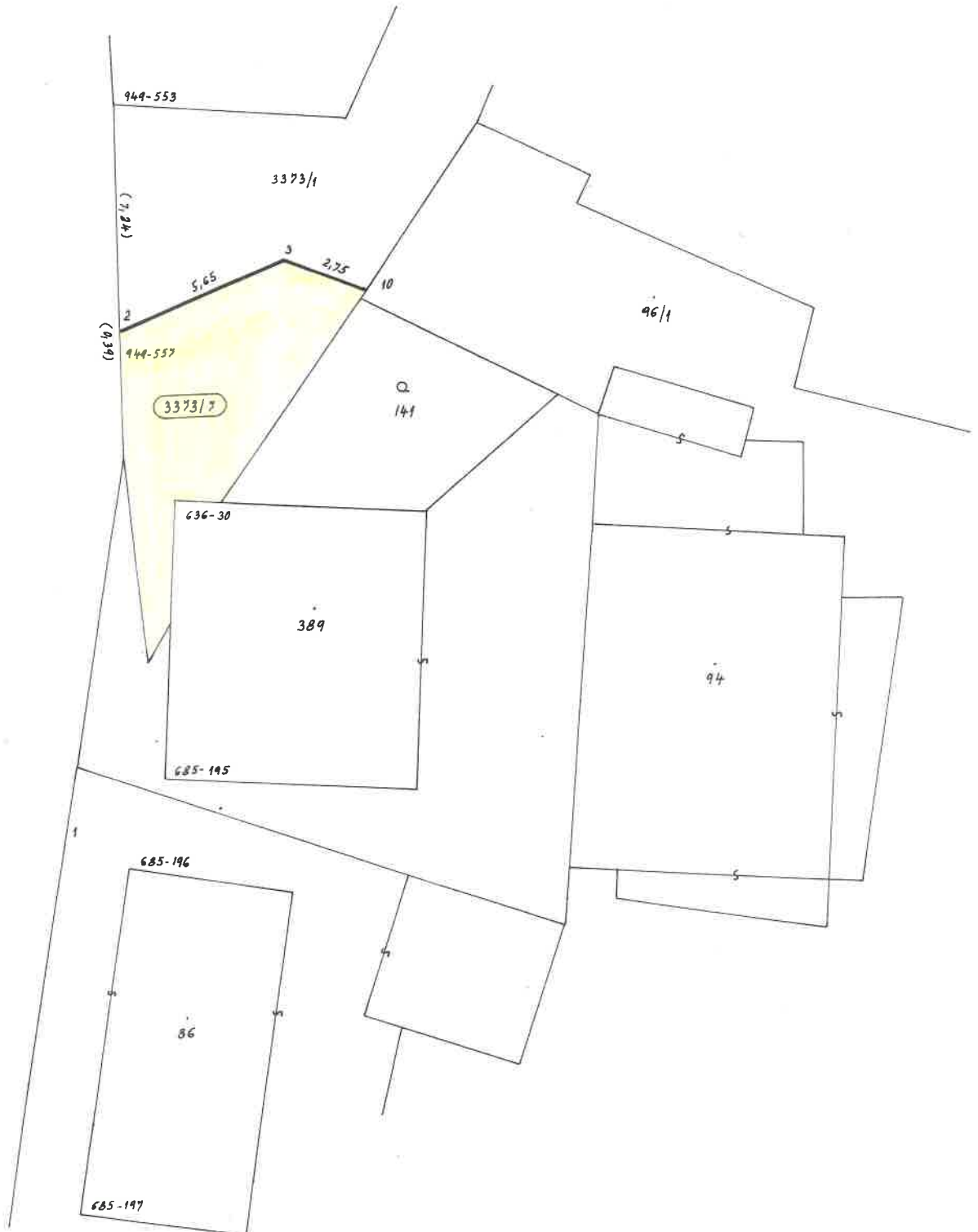

## VÝKAZ DOSAVADNÍHO A NOVÉHO STAVU ÚDAJŮ KATASTRU NEMOVITOSTÍ

Dosavadní stav			Nový stav											
Označení pozemku parc. číslem	Výměra parcely		Druh pozemku Způsob využití	Označení pozemku parc. číslem	Výměra parcely		Druh pozemku Způsob využití	Typ stavby	Způsob určení výměry	Porovnání se stavem evidence právních vztahů				
	ha	m <sup>2</sup>			ha	m <sup>2</sup>				Díl přechází z pozemku označeného v katastru nemovitostí	dřívější poz. evidenci	Číslo listu vlastnictví	Výměra dílu	
											ha	m <sup>2</sup>		
3373/1	2	72	ostat.pl. ostat.komunikace	3373/1	2	30	ostat.pl. ostat.komunikace		0	3373/1	10001	2	30	
				3373/7		42	ostat.pl. jiná plocha		0	3373/1	10001			42
	2	72			2	72								

Dělit nebo scelovat pozemky lze jen na základě územního rozhodnutí, pokud podmínky pro ně nejsou stanoveny jiným rozhodnutím nebo opatřením.

<h3 style="text-align: center;">GEOMETRICKÝ PLÁN</h3> <p style="text-align: center;">pro rozdělení pozemku</p>	Náležitosti a přesnosti odpovídá právním předpisům.	Katastrální úřad, katastrální pracoviště souhlasí s očíslováním parcel.
Vyhotovil: <i>Ing. Jaroslav Eršil</i> GEODETICKÉ PRÁCE, IČO 11174234 Smetanova 1484, 755 01, Vsetín	<div style="border: 2px solid black; padding: 5px; display: inline-block; font-weight: bold; font-size: 1.2em;">PRACOVNÍ KOPIE</div>	
Číslo plánu: 986-26/2011 Okres: Vsetín Obec: Valašská Polanka Katastrální území: Valašská Polanka Mapový list: K M D	Geometrický plán ověřil úředně oprávněný zeměměřický inženýr:  <div style="text-align: center; font-style: italic;">Ing. Jaroslav Eršil</div>	Souhlas katastrálního úřadu, katastrálního pracoviště potvrdit:
Kód způsobu určení výměr je určen podle § 77 odst. 2 vyhlášky č. 26/2007 Sb.	Dne: 21.2.2011      Číslo: 53/2011	Dne:                      Číslo: /2011-810
Dosavadním vlastníkům pozemků byla poskytnuta možnost seznámit se v terénu s průběhem navrhovaných nových hranic, které byly označeny předepsaným způsobem:  <div style="text-align: center; font-style: italic;">plotem</div>	Úředně oprávněný zeměměřický inženýr odpovídá za odbornou úroveň geometrického plánu, za dosažení předepsané přesnosti a za správnost a úplnost náležitostí podle právních předpisů.	Jeden vpravo geometrického plánu a předepsané přílohy jsou uloženy u katastrálního úřadu, katastrálního pracoviště.



